

17.03.2025թ.

համայնք Մարտունի

Ե Ջ Ր Ա Կ Ա Ց ՈՒ Թ Յ ՈՒ Ն

Մարտունու համայնքապետարանի քաղաքաշինության և հողաշինության բաժին ստացվել է Մարտունի համայնքի Լիճք բնակավայրի վարչական ղեկավարի 17.03.25թ. N 31 գրությունը:

Ուսումնասիրելով գրությունում բարձրացված հարցը, առաջարկվում է Լիճք բնակավայրի բնակիչ Արայիկ Վրեժի Մեսրոպյանին սեփականություն իրավունքով պատկանող 05-039-0348-0043 ծածկագրով 0,1655 հա մակերեսով հողամասի նպատակային նշանակությունը գյուղատնտեսականից փոխել արդյունաբերության, ընդերքօգտագործման և այլ արտադրական նշանակության, իսկ գործառնական նշանակությունը վարելահողից՝ գյուղատնտեսական արտադրական օբյեկտների:

Առաջարկվում է համաձայն ՀՀ Հողային օրենսգրքի 3-րդ հոդվածի, 7-րդ հոդվածի 9-րդ և 15-րդ մասերի պահանջների նշված հարցը ներկայացնել Մարտունի համայնքի առաջիկա նիստին քննարկելու համար:

Քաղաքաշինության և հողաշինության  
բաժնի պետի պ/կ՝



Վ.Դավթյան

Կատարող՝



Բ.Գասպարյան



**ՀԱՅԱՍՏԱՆԻ ՀԱՆՐԱՊԵՏՈՒԹՅՈՒՆ  
ԳԵՂԱՐՔՈՒՆԻՔԻ ՄԱՐԶԻ  
ՄԱՐՏՈՒՆԻ ՀԱՄԱՅՆՔԻ ԼԻՃՔ ԲՆԱԿԱՎԱՅՐ**

№ 31

«17» մարտի 2025թ.

«Գեղարքունիքի մարզ, Մարտունի համայնք,  
Լիճք բնակավայր, Ա-2 թղմ" 12փ" 16շ"  
☎ (094) 62 63 80  
Էլ. փոստ՝ lichk-gp@mail.ru

**ՄԱՐՏՈՒՆԻ ՀԱՄԱՅՆՔԻ ՂԵԿԱՎԱՐ  
ՊԱՐՈՆ ՀՈՎՀԱՆՆԵՍ ՀՈՎԵՅԱՆԻՆ**

**Հարգելի՛ պարոն Հովեյան.**

05-039-0348-0043 կադաստրային ծածկագրով հողամասի (նպատակային նշանակությունը՝ գյուղատնտեսական, գործառնական նշանակությունը կամ հողատեսքը՝ վարելահող) սեփականատեր, Լիճք բնակավայրի բնակիչ Արայիկ Վրեժի Մեսրոպյանը դիմել է նախագծման թույլտվություն ստանալու և հողամասի նպատակային նշանակությունը փոփոխելու արդյունաբերության, ընդերքօգտագործման և այլ արտադրական նշանակության, իսկ գործառնական նշանակությունը կամ հողատեսքը՝ գյուղատնտեսական արտադրական օբյեկտների՝ հողամասում անասնաշենք կառուցելու նպատակով:

Խնդրում եմ Ձեզ հարցը ներառել ավագանու հերթական նիստի օրակարգում նշված հողամասի նպատակային նշանակությունը պարզեցված կարգով փոփոխելու համաձայնություն ստանալու համար:

ՎԱՐՉԱԿԱՆ ՂԵԿԱՎԱՐ՝



ՍԻՐԱԿԱՆ ՍԻՐԱԿԱՆՅԱՆ

ՀՀ Քեղաքրոնիքի մարզի Մարտունի \_\_\_\_\_ (համայնքի անվանումը)  
 Հովհաննես Հովեյանին \_\_\_\_\_ (համայնքի ղեկավարի անունը, ազգանունը)  
 Արայիկ Մեսրոպյանից \_\_\_\_\_ (ղիմողի անունը, ազգանունը (անվանումը))  
 Մարտունի համայնք, Լիճք բնակավայր Ա-2թղմ. 7փ. 3տ (բնակության վայրը (գտնվելու վայրը))  
**Դ Ի Ս ՈՒ Մ**

**ՀՈՂԱՄԱՍԻ (ՀՈՂԱՄԱՍԵՐԻ) ԼՊԱՏԱԿԱՅԻՆ ՆՇԱՆԱԿՈՒԹՅԱՆ ՓՈՓՈԽՄԱՆ ՄԱՍԻՆ**

Խնդրում եմ փոփոխել Մարտունի համայնքի Լիճք բնակավայր  
 հասցեում գտնվող հողամասի նպատակային նշանակությունը (հողամասի ծածկագիրը՝ 05-039-0348-0043)

- 1) հողամասի մակերեսը՝ 0.1655, փոփոխվող հողամասի մակերեսը՝ 0.1655
- 2) գլխավոր հատակագծով նախատեսված նպատակային և գործառնական նշանակությունները՝  
 գյուղատնտեսական, վարելահող \_\_\_\_\_
- 3) առաջարկվող նպատակային և գործառնական նշանակությունները՝  
 արդյունաբերության, ընդերքօգտագործման և այլ արտադրական նշանակության,  
 գյուղատնտեսական արտադրական օբյեկտների \_\_\_\_\_
- 4) հողամասի նշանակությունը փոփոխելու նպատակը (նախատեսվող օբյեկտի բնույթը, ծավալը, հզորությունը)  
 նախատեսվում է իրականացնել 199,2քմ մակերեսով անասնաշենք \_\_\_\_\_
- 6) բիզնեսի նպատակով նախատեսվող օբյեկտների մասին տեղեկատվություն (կատարվելիք ներդրումների չափի և ստեղծվելիք աշխատատեղերի վերաբերյալ)  
 նախատեսվում է 15 000 000 (տասնհինգ միլիոն) ՀՀ դրամի ներդրում, ստեղծվելու է 3-5 աշխատատեղ \_\_\_\_\_

7) հողամասի սեփականության (օգտագործման (վարձակալության), իրավունքի վկայականի պատճենը

\_\_\_\_\_ երկու \_\_\_\_\_ թերթ.  
 8) ինքնակամ շինություններ (առկայության դեպքում)՝ \_\_\_\_\_ առկա չեն \_\_\_\_\_

Դիմող \_\_\_\_\_  
 (ստորագրությունը)

Արայիկ Մեսրոպյան  
 (անունը, ազգանունը)

14 \_\_\_\_\_ 2025 թ.



ՀԱՅԱՍՏԱՆԻ ՀԱՆՐԱՊԵՏՈՒԹՅՈՒՆ

ՎԿԱՅԱԿԱՆ

ԱՆՇԱՐԺ ԳՈՒՅՔԻ ՆԿԱՏՄԱՄԲ ԻՐԱՎՈՒՆՔՆԵՐԻ  
ՊԵՏԱԿԱՆ ԳՐԱՆՑՄԱՆ



Սույն վկայականով հաստատվում է 12 ապրիլի 2024 թվականին գույքի նկատմամբ իրավունքների պետական գրանցման միասնական մատյանում կատարված անշարժ գույքի նկատմամբ իրավունքի պետական գրանցումը հետևյալ տվյալներով.

**1. ԳՐԱՆՑՎԱԾ ԻՐԱՎՈՒՆՔԻ ՍՈՒԲՅԵԿՏ(ՆԵՐ)**

ԱՐԱՅԻԿ ՄԵՍՐՈՊՅԱՆ ՎՐԵԺԻ

**2. ԱՆՇԱՐԺ ԳՈՒՅՔԻ ԳՏՆՎԵԼՈՒ ՎԱՅՐԸ ԵՎ ԱՆՎԱՆՈՒՄԸ**

Մարզ Գեղարքունիք, համայնք Մարտունի գյուղ Լիճք

**3. ԳՐԱՆՑՄԱՆ ՀԱՄԱՐ ՀԻՄՔ ՀԱՆԴԻՍԱՑԱԾ ՓԱՍՏԱԹՂԹԵՐԸ**

Նվիրատվության պայմանագիր 11/04/2024թ. ս/մ 805

**4. ՀՈՂԱՄԱՍԻ ԲՆՈՒԹԱԳՐԵՐԸ**

Կադաստրային ծածկագիրը՝ 05-039-0348-0043

Մակերեսի չափը (հա)՝ 0.1655

Նպատակային նշանակությունը՝ գյուղատնտեսական

Գործառնական նշանակությունը կամ հողատեսքը՝ Վարելահող

Գրանցված իրավունքի տեսակը՝ ՍԵՓԱԿԱՆՈՒԹՅՈՒՆ

**ՎԿԱՅԱԿԱՆ N 12042024-05-0045, գաղտնաբառ՝ PKZMMAWD1DMY**

Փաստաթղթի իսկությունը և վավերականությունը կարող է ստուգվել Կադաստրի կոմիտեի  
[www.e-cadastre.am](http://www.e-cadastre.am) կայքէջի միջոցով

## 5. ՇԻՆՈՒԹՅՈՒՆՆԵՐԻ ԲՆՈՒԹԱԳՐԵՐԸ

- 1) Նպատակային նշանակությունը՝
- 2) Բնութագրերը ըստ առանձին շինությունների՝

Հ/Հ	Կադաստրային ծածկագիր	Տեսակ	Մակերես	Գրանցված իրավունքի տեսակ

### Լրացուցիչ նշումներ և տեղեկություններ

Գրանցումը իրականացնող պաշտոնատար անձի անունը, ազգանունը՝ ԼԻԼԻԹ ՀԱՐՈՒԹՅՈՒՆՅԱՆ

Զբաղեցրած պաշտոնը՝ Անշարժ գույքի գրանցման միասնական ստորաբաժանման անշարժ գույքի ավագ ռեգիստր

**ՎԿԱՅԱԿԱՆ N 12042024-05-0045, գաղտնաբառ՝ PKZMMAWD1DMY**

Փաստաթղթի իսկությունը և վավերականությունը կարող է ստուգվել Կադաստրի կոմիտեի [www.e-cadastre.am](http://www.e-cadastre.am) կայքէջի միջոցով



ՀԱՅԱՍՏԱՆԻ ՀԱՆՐԱՊԵՏՈՒԹՅՈՒՆ ԳԵՂԱՐՔՈՒՆԻՔԻ ՄԱՐԶ  
ՄԱՐՏՈՒՆՈՒ ՀԱՄԱՅՆՔԱՊԵՏԱՐԱՆ

Հայաստանի Հանրապետության Գեղարքունիքի մարզի Մարտունի համայնք  
ՀՀ Գեղարքունիքի մարզ, ք. Մարտունի, Ճահումյան 2, 1401, Հեռ. +(374) 60 743401, info@martuni.am

N 1469

14 մարտ 2025 թ.

ՏԵՂԵԿԱՆՔ

Տրվում է առ այն, որ Լիճք բնակավայրի վարչական սահմաններում գտնվող, Արայիկ Վրեժի Մեսրոպյանին սեփականության իրավունքով պատկանող, 05-039-0348-0043 կադաստրային ծածկագրով, 0,1655 հա մակերեսով հողամասը ընդգրկված չէ ՀՀ հողային օրենսգրքի 60-րդ հոդվածով սահմանված հողամասերի ցանկում:

Տրվում է ներկայացնելու ըստ պահանջի:

ԼԻՃՔ ԲՆԱԿԱՎԱՅՐԻ ՎԱՐՉԱԿԱՆ ՂԵԿԱՎԱՐ



Ս. ՍԻՐԱԿԱՆՅԱՆ

QR կոդի միջոցով կարող եք ստուգել տեղեկանքի վավերականությունը  
համայնքապետարանի էլեկտրոնային կառավարման տեղեկատվական համակարգում





ՀԱՅԱՍՏԱՆԻ ՀԱՆՐԱՊԵՏՈՒԹՅՈՒՆ ԳԵՂԱՐՔՈՒՆԻՔԻ ՄԱՐԶ  
ՄԱՐՏՈՒՆՈՒ ՀԱՄԱՅՆՔԱԴԵՏԱՐԱՆ

Հայաստանի Հանրապետության Չեղարքունիքի մարզի Մարտունի համայնք  
ՀՀ Գեղարքունիքի մարզ, ք. Մարտունի, Ճահումյան 2, 1401, Հեռ. +(374) 60 743401, info@martuni.am

**N 1260**  
04 մարտ 2025 թ.

**Տ Ե Ղ Ե Կ Ա Ն Ք**

Տրվում է առ այն, որ Արայիկ Վրեժի Մեսրոպյանին պատկանող 05-039-0348-0043 կադաստրային ծածկագրով վարելահողը գտնվում է բնակելի կառուցապատման տարածքից 300մ-ից ավել հեռավորության վրա:

Տրվում է ներկայացնելու ըստ պահանջի:

ԼԻԾՔ ԲՆԱԿԱՎԱՅՐԻ ՎԱՐՉԱԿԱՆ ՂԵԿԱՎԱՐ



Ս. ՍԻՐԱԿԱՆՅԱՆ

QR կոդի սխեմով կարող եք ստուգել տեղեկանքի վավերականությունը  
համայնքապետարանի կայքէջում կամ տեղեկատվական համակարգում





ՀԱՅԱՍՏԱՆԻ ՀԱՆՐԱՊԵՏՈՒԹՅՈՒՆ ԳԵՂԱՐՔՈՒՆԻՔԻ ՄԱՐԶ  
ՄԱՐՏՈՒՆՈՒ ՀԱՄԱՅՆՔԱԴԵՏԱՐԱՆ

Հայաստանի Հանրապետության Գեղարքունիքի մարզի Մարտունի համայնք  
ՀՀ Գեղարքունիքի մարզ, ք. Մարտունի, Ճսիհումյան 2, 1401, Հեռ. +(374) 60 743401, info@martuni.am

**N 1413**

12 մարտ 2025 թ.

ՏԵՐԵԿԱԼՔ-ՀԻՄՆԱՎՈՐՈՒՄ

05-039-0348-0043 կադաստրային ծածկագրով, 0,1655 հա մակերեսով հողամասը, նպատակային նշանակությունը՝ գյուղատնտեսական, գործառնական նշանակությունը կամ հողատեսքը՝ վարելահող, սեփականության իրավունքով պատկանում է Արայիկ Վրեժի Մեսրոպյանին:

Արայիկ Վրեժի Մեսրոպյանը դիմել է համայնքապետարան՝ անասնաշենքի կառուցման համար նախագծման թույլտվություն ստանալու և հողամասի նպատակային նշանակությունը փոփոխելու արդյունաբերության, ընդերքօգտագործման և այլ արտադրական նշանակության, իսկ գործառնական նշանակությունը կամ հողատեսքը՝ գյուղատնտեսական արտադրական օբյեկտների: Հողամասը բնակելի կառուցապատման գոտուց գտնվում է մոտ 1100մ հեռավորության վրա: Հողամասը սահմանակից է քաղաքացու սեփականություն հանդիսացող վարելահողի, համայնքային սեփականություն հանդիսացող արոտավայրերի և դաշտամիջյան ճանապարհի: Տարածքը հարմար է անասնապահությամբ զբաղվելու համար:

Նախատեսվում է կառուցել 199,2 քմ մակերեսով անասնաշենք: Ծրագրի իրականացումը կնպաստի համայնքում անասնազլխաքանակի աճին, ինչպես նաև գյուղմթերքների արտադրության ծավալների ավելացմանը:

Նախատեսվում է ստեղծել 3-5 աշխատատեղ:

Տարածքում առկա են ինժեներական ենթակառուցվածքներ՝ էլեկտրահաղորդման գծեր և ջրագիծ:

Հաշվի առնելով վերոգրյալը՝ նպատակահարմար է նշված հողամասի նպատակային նշանակությունը փոփոխելու արդյունաբերության, ընդերքօգտագործման և այլ արտադրական նշանակության, իսկ գործառնական նշանակությունը կամ հողատեսքը՝ գյուղատնտեսական արտադրական օբյեկտների:

ԼԻԾՔ ԲՆԱԿԱՎԱԾՐԻ ՎԱՐՉԱԿԱՆ ՂՆԱԿՎԱԾ

Ս. ՍԻՐԱԿԱՆՅԱՆ



QR կոդի միջոցով կարող եք ստուգել տեղեկանքի վավերականությունը համայնքապետարանի կառավարման տեղեկատվական համակարգում





## ԵԶՐԱԿԱՅՈՒԹՅՈՒՆ

Լիճք բնակավայրի Ա-2 թղմ. 7 փ., թիվ 3 հասցեի բնակիչ Արայիկ Վրեժի Մեսրոպյանը դիմել է իրեն սեփականության իրավունքով պատկանող 05-039-0348-0043 կադաստրային ծածկագրով, 0.1655 հա մակերեսով հողամասում (նպատակային նշանակությունը՝ գյուղատնտեսական, գործառնական նշանակությունը կամ հողատեսքը՝ վարելահող) անասնաշենք կառուցելու նախագծման թույլտվություն ստանալու և հողամասի նպատակային նշանակությունը փոփոխելու արդյունաբերության, ընդերքօգտագործման և այլ արտադրական նշանակության, իսկ գործառնական նշանակությունը կամ հողատեսքը՝ գյուղատնտեսական արտադրական օբյեկտների:

Կառուցապատողը նախատեսում է իրականացնել տարածքի նոր կառուցապատում՝ (անասնաշենքի կառուցում 199.2 քմ մակերեսով) այն համապատասխանեցնելով ՀՀ գործող օրենսդրությանը և նորմատիվ իրավական ակտերին: Հողամասը բնակելի կառուցապատման գոտուց գտնվում է մոտ 1100 մ հեռավորության վրա: Առկա են ինժեներական ենթակառուցվածքներ՝ էլեկտրահաղորդման գծեր և ջրագիծ:

Կառույցի իրակացումը չի խախտում այլ անձանց իրավունքները և օրենքով պահպանվող շահերը կամ վտանգ չի սպառնում քաղաքացիների կյանքին և առողջությանը:

Հողամասը չի գտնվում ինժեներատրանսպորտային օբյեկտների օտարման կամ անվտանգության գոտիներում, ՀՀ հողային օրենսգրքի 60-րդ հոդվածով սահմանված հողամասերի ցանկում:

Ելնելով վերոգրյալից՝ Արայիկ Վրեժի Մեսրոպյանին նախագծման թույլտվություն տրամադրելու և հողամասի նպատակային և գործառնական նշանակությունների փոփոխումը խնդրում ենք ներկայացնել առաջիկա ավագանու նիստի քննարկմանը՝ ղեկավարվելով ՀՀ հողային օրենսգրքի 3-րդ հոդվածի, 7-րդ հոդվածի 9-15 մասերի պահանջներով:

Լիճք բնակավայրի վաչական ղեկավար՝



Ս. Սիրականյան

14.03.2025 թ.

# ՀՈՂԱՄԱՍԻ ԴԻՔԸ ԲՆԱԿԱՎԱՅՐԻ ՀԱՏԱԿԱԳՕՍՅՒՆ ԿԱՌՈՒՑՎԱԾՔՈՒՄ Մ1:10000

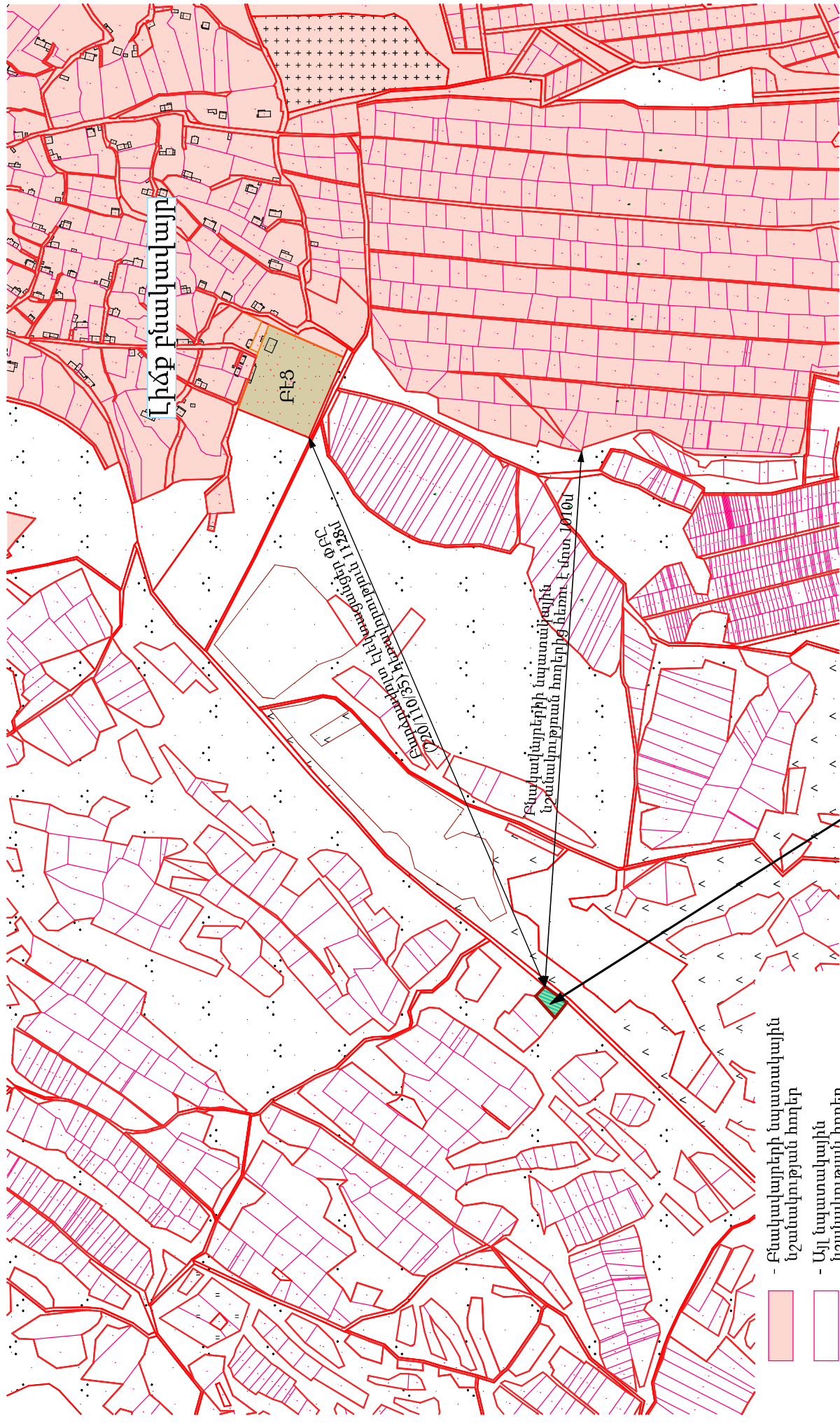

- Բնակավայրերի նպատակային նշանակության հողեր
- Այլ նպատակային նշանակության հողեր
- ԲԷՑ բարձրավոր էլեկտրաբազաններ

1. Նպատակային նշանակությունը՝ Գյուղատնտեսական
2. Գործարանական նշանակությունը կամ հողատեսքը՝ Վարելահող
3. Գրանցված իրավունքի տեսակը՝ սեփականություն

- Դիտարկվող հողամաս
1. ՀՀ Չեղարքունիքի մարզ, Մարտունի համայնք, Լիճք բնակավայր
  2. Հողամասի կադաստրային ծածկագիր՝ 05-039-0348-0043
  3. Մակերեսի չափը՝ 0.1655հա

# ՀՈՂԱՄԱՍԻ ԴԻՐՔԸ ԲՆԱԿԱՎԱՅՐԻ ՀԱՏԱԿԱԳԾԱՅԻՆ ԿԱՌՈՒՑՎԱԾՔՈՒՄ Մ1:5000

ՀԱ

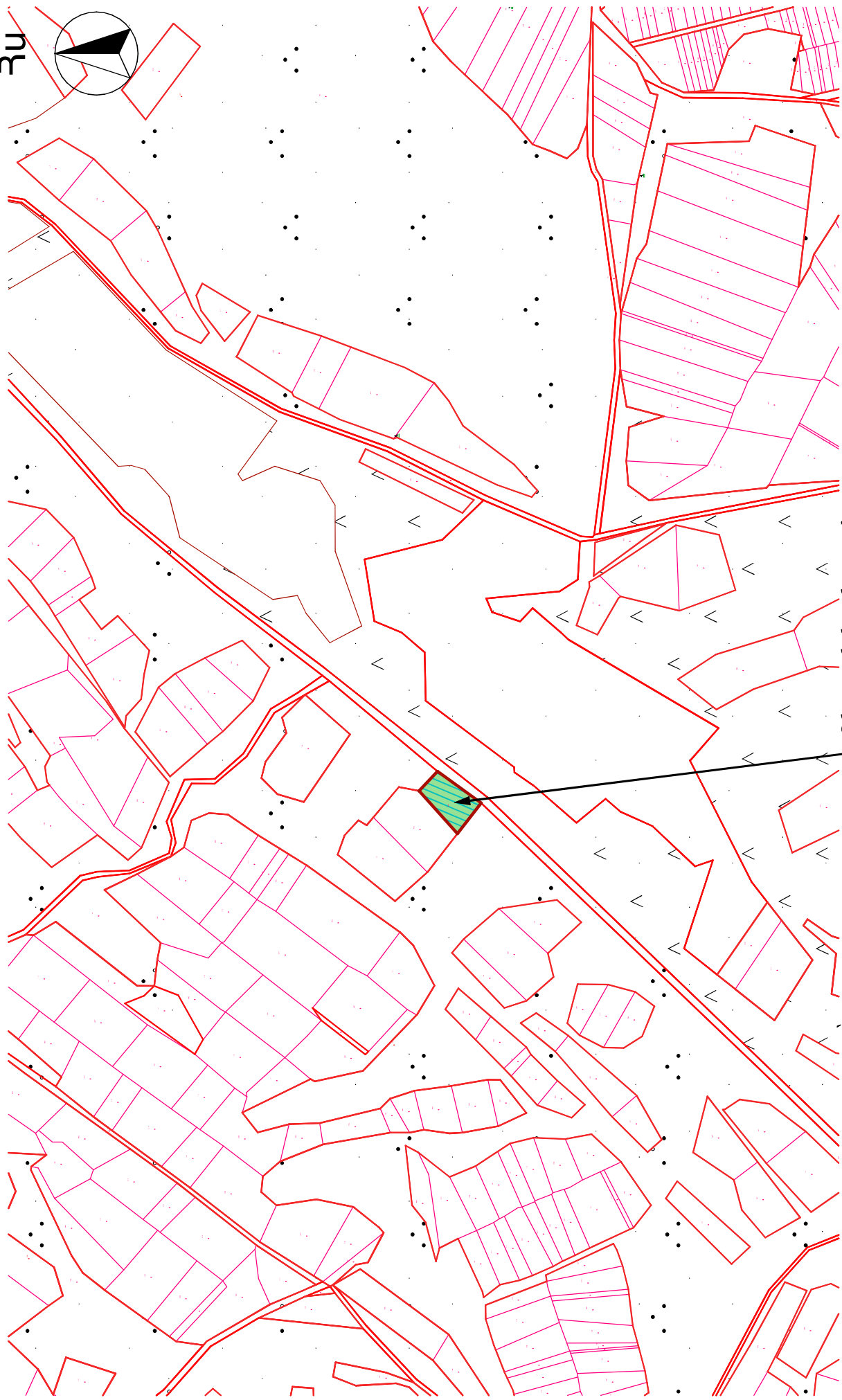
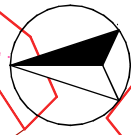

- Դիտարկվող հողամաս
1. ՀՀ Գեոարքունիքի մարզ, Մարտունի համայնք, Լիճք բնակավայր
  2. Հողամասի կադաստրային ծածկագիր 05-039-0348-0043
  3. Մակերեսի չափը 0.1655հա
1. Նպատակային նշանակությունը՝ Գյուղատնտեսական
  2. Գործառնական նշանակությունը՝ կամ հողատեսքը՝ Վարելահող
  3. Գրանցված իրավունքի տեսակը՝ սեփականություն

# Հողատար ԳԼԽԱԿՈՐ ՀԱՏԱԿԱԳԻԾ

Հաստատում են  
Համայնքի ղեկավար  
կտ. «...» 202 թ.

«...» 201 թ. N ... որոշմամբ

Հողամասի հատակագիծ

Մասշտաբ 1:1000

Հողամասի իրադրական հատակագիծ

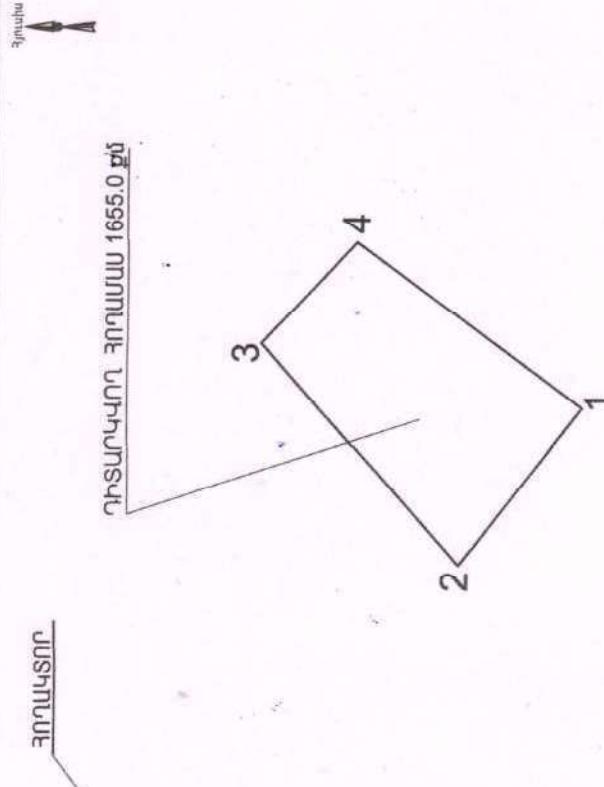
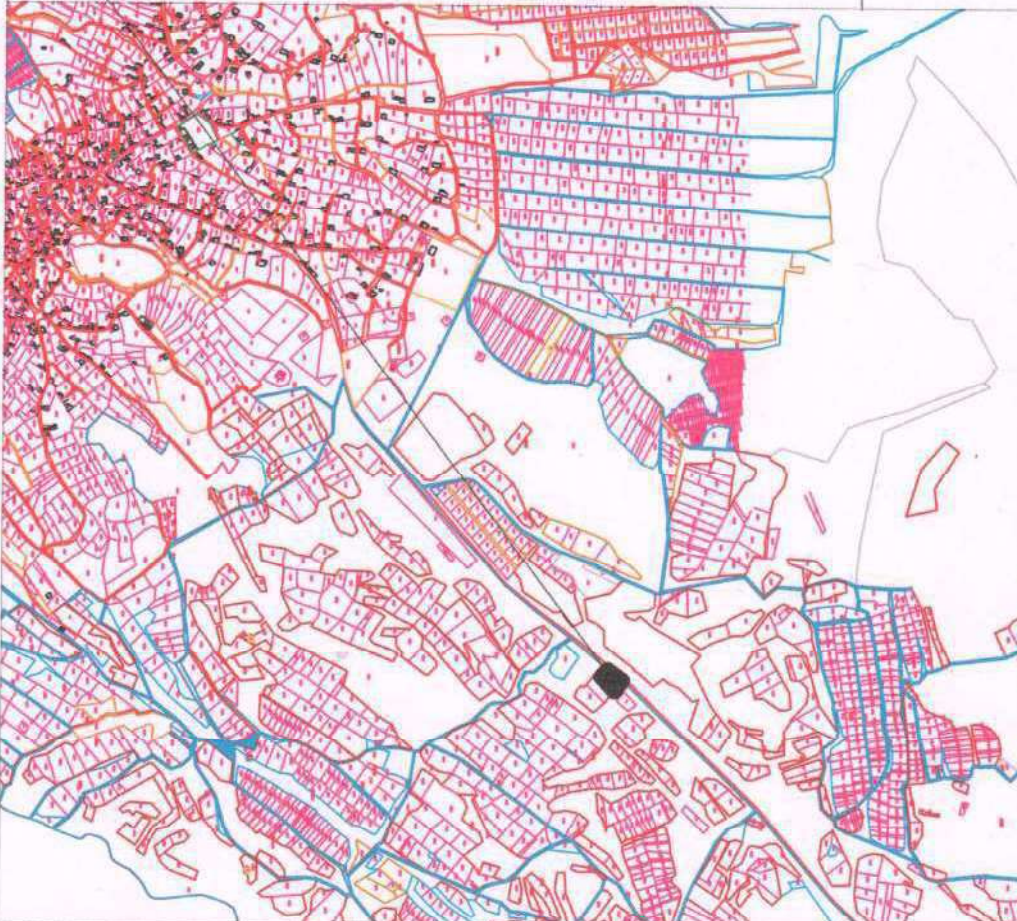

Համայնքային շահմանափակում է	
Համայնքային շահմանափակում է	
Համայնքային շահմանափակում է	
Համայնքային շահմանափակում է	
Համայնքային շահմանափակում է	
Համայնքային շահմանափակում է	
Համայնքային շահմանափակում է	

Համայնքային շահմանափակում է

Գտնվելու վայրը	Մարզ գերարբոյնիք, համայնք Մարտունի գյուղ, ԼԻՑԳ	Մարզային տարածքի կոդեր	Մարզային տարածքի կոդեր
Ծածկագիրը	05-039-0348-0043	Գյուղատնտեսական	Վարելահող
Հատկացման նպատակը		Գյուղատնտեսական	Վարելահող
Նպատակային նշանակությունը		Վարելահող	Վարելահող
Գործարական նշանակությունը հողատեղը		Վարելահող	Վարելահող
Մակերես (հա , քմ)	1655.0 քմ	Գյուղատնտեսական	Վարելահող

Մասշտաբ	1:1000
Որակավորում ունեցող անմարմար	
Ստորագրություն	
Իրավաբանական անձի անվանումը	
ՀՎԲԲ	
Ստորագրություն	





# ԱՆԱՄՆԱՇԵՆՔԻ ԿԱՌՈՒՑՄԱՆ ԷՍՔԻԶ ՆԱԽԱԳԻԾ

ՀՀ ԳԵՂԱՐՔՈՒՆԻՒՔԻ ՄԱՐԶ, ՄԱՐՏՈՒՆԻ ՀԱՄԱՅՆՔ, ԼԻՃՔ ԲՆԱԿԱԿԱՅԸ



ԿԱՌՈՒՑԱՎԱՏՈՂ՝ ԱՐԱՅԻԿ ՄԵՍՐՈՊՅԱՆ ՎՐԵԺԻ

2025

**ԲԱՅԱՏՈՒՄ**

Տարածքի հասցեն է ՀՀ Գեղարքենիկի մարզ, Մարտունի համայնք, Լիճք բնակավայր:  
 Ըստ դիտարկվող հողատարածքի (կադաստրային ծածկագրով 05-039-0348-0043, մակերեսի չափը՝ 0.1655հա, Նպատակային նշանակությունը՝ Գյուղատնտեսական, գործառնական նշանակությունը կամ հողատեսքը՝ Վաբեկահող, գրանցված իրավունքի տեսակ՝ սեփականություն) նախատեսվում է կատարել Անսնաշենքի Էսքիզ նախագիծ:

Անսնաշենքի չափերն և տեսքը բերված են Էսքիզ նախագծային հատակագծերում և ճակատներում:  
 Անսնաշենքի չափերն են Ա-Գ և 1-5 առանցքներում 11.5մx16.1մ, իսկ արտաքին չափերը՝ 12.0մx16.6մ, որի ընդհանուր արտաքին մակերեսը կազմում է 199.2քմ: 1-ին հարկի բարձրությունը +0.00 նիշից կազմում է 2.5մ, ընդհանուր բարձրությունը՝ 3.4մ, կրող պատերի հաստությունը կազմում է 0.45մ, միջնորմերինը՝ 0.10մ-0.15մ:

Շինության օղակախանակումը իրականացվում է 0.2մx0.4մ թողված անցքերով՝ տես նախագիծում:  
 Տանիքը նախատեսվում է կառուցել որպես հարթ տանիք:  
 Շինարարության հիմքերը իրականացվում է B25 դասի միաձուլ ծանր երկաթբետոնից, կարկասը՝ B 25 դասի միաձուլ ծանր երկաթբետոնից՝ կոշտ շրջակայային համակարգով: Արտաքին կրող պատերի շարվածքը իրականացվում է հրաբխային ծագման բազալտե, տուֆ քարերից, նախատեսվում է նաև ջերմամեկուսիչ շերտ:  
 Կոյուղաջրերի հեռացման համար նախատեսված է հողադնել տեղադրել հոր (կեղտաջրերի մաքրման երկու փուլով՝ մանրէազերծող գտիչ կայնախ տեղադրումով հնարավոր է նաև ջուրը օգտագործել ոռոգման նպատակով): Հողամասին կից ճանապարհի եզրով, անցնում է բարձրավոլտ 10000Վ էլ. հարդրակար: Հարդրակարից շինության հեռավորությունը համապատասխանում է սնկտանգույթյան գոտու նորմերով սահմանված հեռավորությանը:

Նախագիծը իրականացված է Մարտունու տարածաշրջանին բնորոշ կլիմայական պայմաններին համապատասխան:

h/h	Անվանացանկ	Մասշտաբ
1	Տիտուլի էջ	1:100
2	Ընդհանուր դրույթներ	1:1
3	Իրարության հատակագիծ	1:2000
4	Իրավիճակային օրթոֆոտոհատակագիծ	1:5000
5	Գլխավոր հատակագիծ	1:500
6	Գլխավոր հատակագիծ	1:300
7	Էսքիզ տարածական տեսք	1:100
8	Էսքիզ տարածական տեսք	1:100
9	Էսքիզ տարածական տեսք	1:100
10	Էսքիզ տարածական տեսք	1:100
11	Անսնաշենքի հատակագիծ +0.00 նիշի վրա	1:100
12	Անսնաշենքի հատակագիծ	1:100
13	Ճակատ Ա-Գ. առանցքներով	1:75
14	Ճակատ Գ-Ա. առանցքներով	1:75
15	Ճակատ 1-5 առանցքներով	1:100
16	Ճակատ 5-1 առանցքներով	1:100
17	Կտրվածք 1-1	1:75
18	Կտրվածք 2-2	1:75
19	Հարթ տանիքի հատակագիծ	1:100

- 1/ ՆՈՐՄԱՏԻՎ 28ՆՆ ԲԵՌՆՎԱԾՔԸ՝ 70 կգ/մք
- 2/ ՆՈՐՄԱՏԻՎ ՔԱՍՈՒԲ ԲԵՌՆՎԱԾՔԸ՝ 35կգ/մք
- 3/ ԲՆԱՀՈՂԻ ԲԱԶՄԱՄՅԱ ՍԱՌԵՑՄԱՆ ԽՈՐՈՒԹՅՈՒՆԸ 1.16Մ
- 4/ ՇԲՆ ՀՐԱՊԱՐԱԿԱՆ ԳՏՆՎՈՒՄ Է II ՄԵՑՄԱՐԿ ԳՈՏՈՒՄ:
- 5/ ՇԵՆՔԻ ՀՐԱԿԱՑՈՒՆՈՒԹՅՈՒՆԸ II ԱՍՏԻՃԱՆ:

1. Հողի մակերես ----1655քմ
2. Նոր կառուցապատման մակերես --- 199.2քմ
3. Նոր կառուցապատման տոկոս -- 12.04%
4. Կանաչապատում --- 1236.44քմ/74.7%
5. Մուտք-էլիքի անցուղիներ(անջրանցիկ տարածք) -- 205.61քմ/13.26%
6. Կառուցապատման խտության գործակից -- 0.122

Օանուցում  
 Դիտարկվող հողամասի նպատակային նշանակությունը գյուղատնտեսական է, իսկ գործառնական նշանակությունը կամ հողատեսքը՝ վաբեկահող, որպեսզի հնարավոր լինի կառուցել թռչնանոցը, անհրաժեշտ է նպատակային նշանակությունը փոխել արդյունաբերության, բնակչության գործունեությանը ավարտագրական օրենսդրության, իսկ գործառնական նշանակությունը կամ հողատեսքը՝ գյուղատնտեսական արտադրական օրենսդրությանը:

# ԻՐԱԴՐՈՒԹՅԱՆ ՀԱՏԱԿԱԳԻԾ Մ1:2000

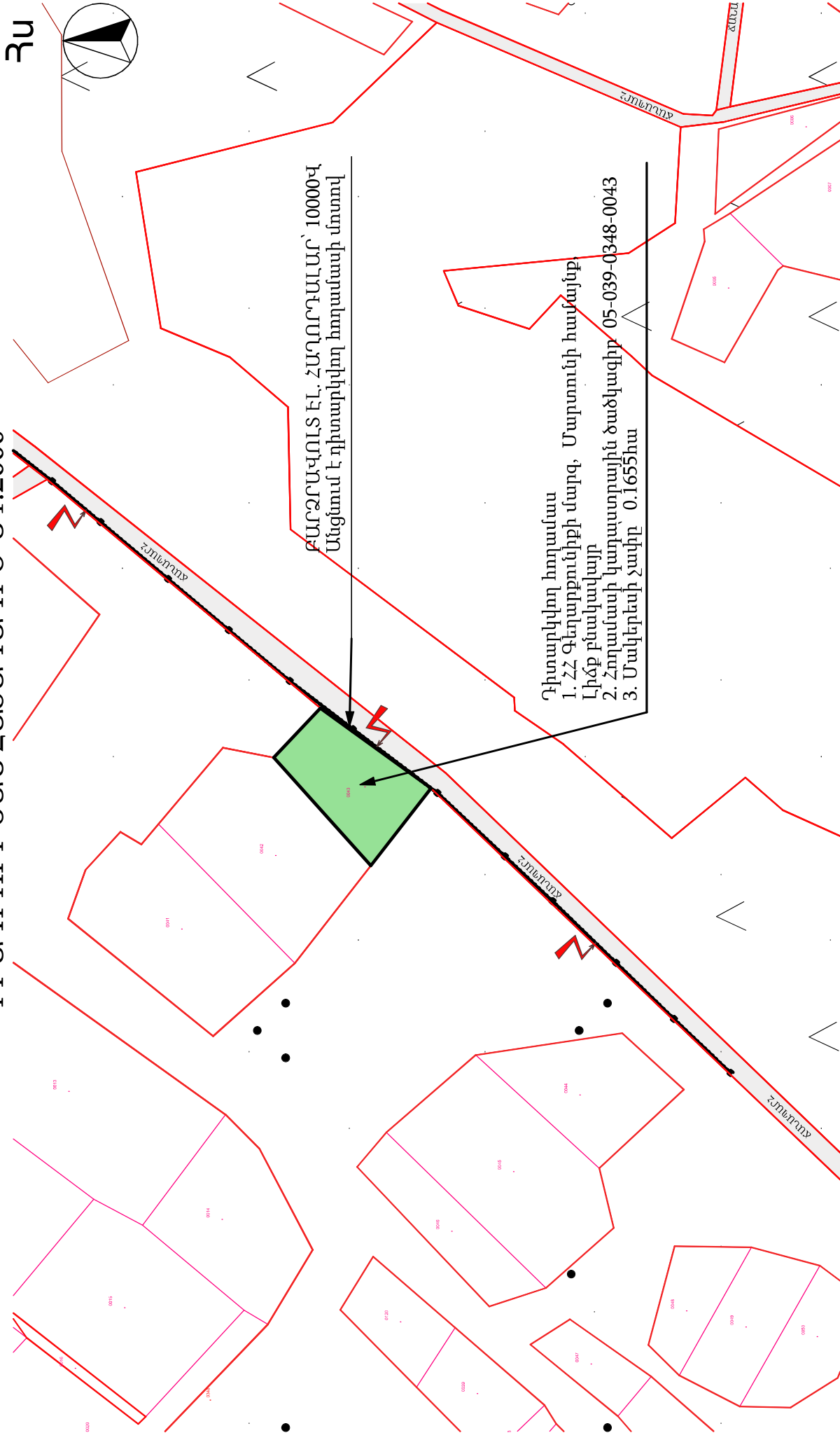

ՔԱՐՉՈՒՄ ԵՆ. ՀԱՂՈՐԴԱՆՐ 10000Կ  
Անցում է դիտարկվող հողամասի մոտով

Դիտարկվող հողամաս  
1. ՀՀ Գեոդաշխարհագրության մարզ, Մարտունի համայնք,  
Լիճք բնակավայր  
2. Հողամասի կարգադրային ծածկագիր 05-039-0348-0043  
3. Մակերեսի չափը 0.1655հա

1. Նպատակային նշանակությունը՝ Գյուղատնտեսական
2. Գործառնական նշանակությունը՝ կամ հողատեսքը՝ Վարելահող
3. Գրանցված իրավունքի տեսակը՝ սեփականություն

Իրավիճակային օրթոֆոտոհատակագիծ, Մ1:5000





# ԳԼԽԱՎՈՐ ՀԱՏԱԿԱԳԻԾ Մ1:500

0042



Հողամաս

Հողամասի սահման

Հողամասի սահման

Տախտակավոր Անասնաշենք

Տախտակավոր Մեպտիկ հոր

Բարձրավելտ 10000Վ էլ. հարդրվալար

Հողամասի սահման

Հողամասի սահման

## Պայմանական նշաններ

- 1 - Տախտակավոր Թռչանոց - 199.2քմ
- 2 - Տախտակավոր սեպտիկ հոր - 13.75քմ
- 3 - Մուտք էլքի անցուղիներ (Անցրանցիք տարածք) - 205.61քմ
- 4 - Կանաչապատում 1236.44քմ

- Բարձրավելտ 10000 էլ. հարդրվալար
- 1. Հողի մակերես --- 1655քմ
- 2. Սոր կառուցապատման մակերես --- 199.2քմ
- 3. Սոր կառուցապատման տող --- 12.04%
- 4. Կանաչապատում --- 1236.44քմ/74.7%
- 5. Մուտք-էլքի անցուղիներ(անցրանցիկ տարածք) --- 205.61քմ/13.26%
- 6. Կառուցապատման խտության գործակից -- 0.122

**Ծանուցում 1**  
 Ճիտարկվող հողամասի նպատակային նշանակությունը գյուղատնտեսական է, իսկ գործառնական նշանակությունը կամ հողատեսքը վարելահող, որպեսզի հնարավոր լինի կառուցել անասնաշենք, աննրամշտ է նպատակային նշանակությունը փոխել արդյունավետության, բնակարանաշենքի և այլ արտադրական օբյեկտները, իսկ գործառնական նշանակությունը կամ հողատեսքը գյուղատնտեսական արտադրական օբյեկտները

**Ծանուցում 2**  
 Հստ N 363-Ն որոշմամբ հաստատված <Էլեկտրական ցանցերի անվտանգության գոտիների վերաբերյալ տեխնիկական կանոնակարգի> համաձայն էլեկտրահարդրման օղային գծերի երկայնքով, գծի երկու կողմերից (եզրային հարդրվալարից դրանց չհեղված դիրքի դեպքում) սահմանվում են անվտանգության գոտիները, որտեղ նշված է մինչև 20կՎ(20000Վ) 10մ: Սախտակավոր շինությունը ինչու է 17.7մ-20.8մ էլ. բարձրավելտ(10000Վ) հարդրվալարից, որն չի հակասում սահմանված նորմերին:

# ԳԼԽԱՎՈՐ ՀԱՏԱԿԱԳԻԾ Մ1:300

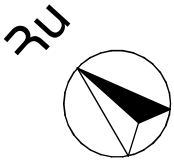

## Պայմանական նշաններ

- |  |   |  |
|--|---|--|
|  | 1 | - Նախատեսվող Թռչնանոց` - 199.2քմ                       |
|  | 2 | - Նախատեսվող սեպտիկ հոր` - 13.75քմ                     |
|  | 3 | - Մուտք ելքի անցուղիներ (Անցրանցիք տարածք)` - 205.61քմ |
|  | 4 | - Կանաչապատում` 1236.44քմ                              |

1. Հողի մակերես` ---- 1655քմ
2. Նոր կառուցապատման մակերես` ---- 199.2քմ
3. Նոր կառուցապատման տոկոս` -- 12.04%
4. Կանաչապատում` --- 1236.44քմ/74.7%
5. Մուտք-ելքի անցուղիներ(անցրանցիկ տարածք)` -- 205.61քմ/13.26%
6. Կառուցապատման խտության գործակից` -- 0.122

## Էսքիզ տարածական տեսքը



## Էսքիզ տարածական տեսքը



# Էսքիզ տարածական տեսքը



## Էսքիզ տարածական տեսքը



Անասնաշենքի հատակագիծ՝ +0.00 նիշի վրա, Մ1:100

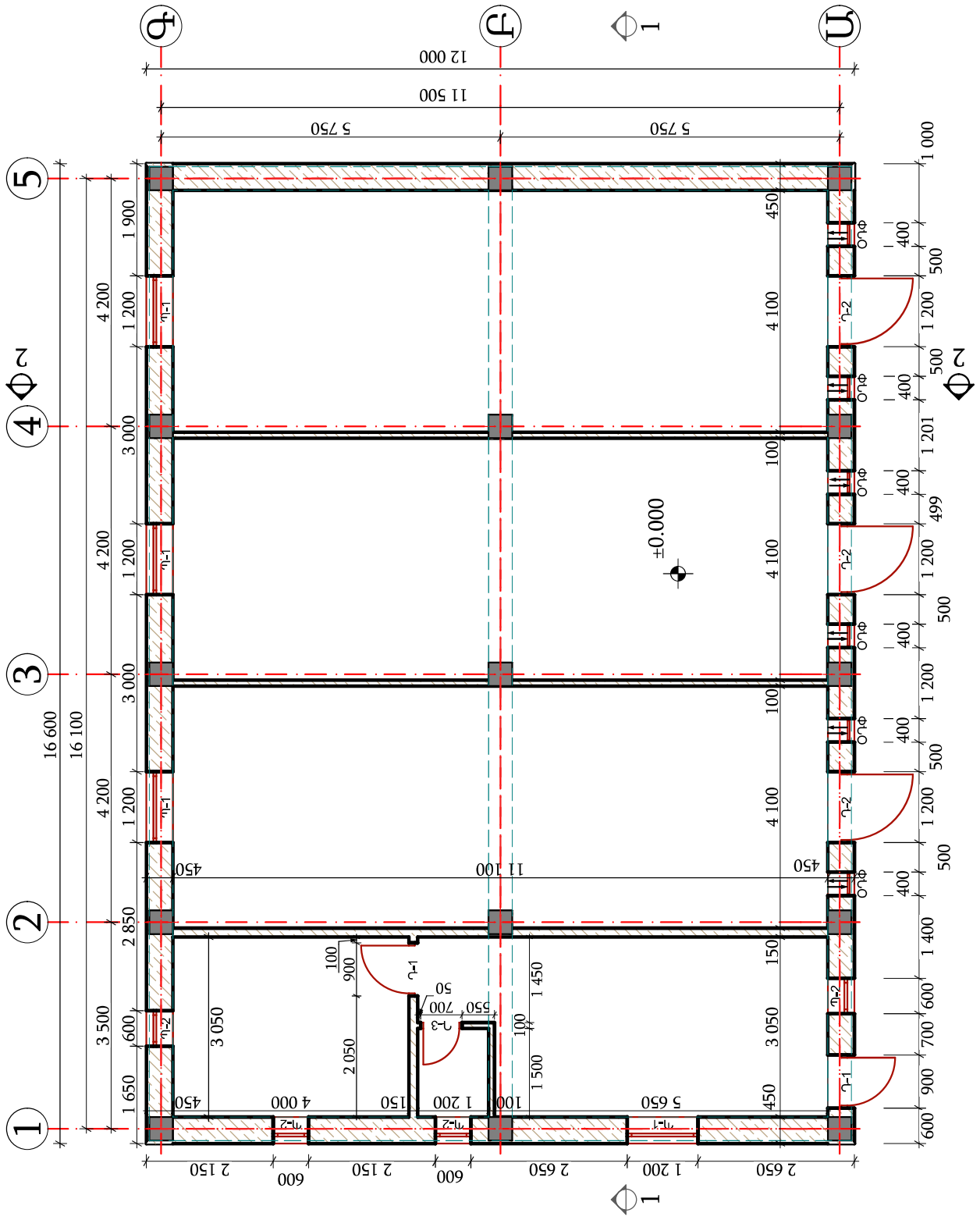

# Անասնաշենքի հատակագիծ Մ1:100

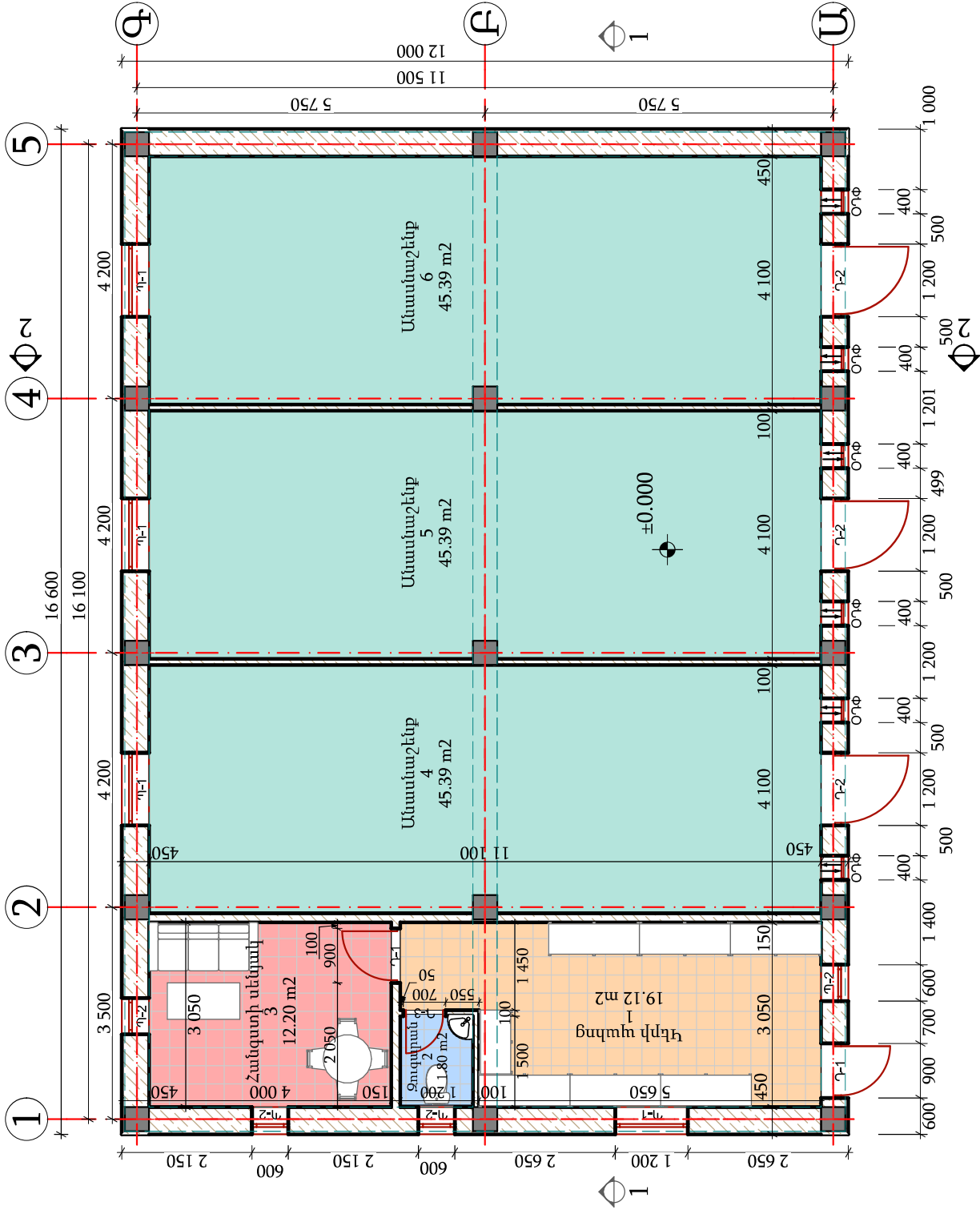

Հ/Հ	Անվանացանկ	Մակերես
1	Կերի սպահոց	19.12
2	Զուգարան	1.80
3	Հանգստի սենյակ	12.20
4	Անասնաշենք	45.39
5	Անասնաշենք	45.39
6	Անասնաշենք	45.39
Ընդհանուր օգտագործելի		169.29 մ²
Ընդհանուր արտաքին		199.20 մ²

D=0.45, d=0.1-0.15մ, H=3.4մ, h=2.5մ



Ճակատ՝ Ա-Գ առանցքներով, Մ1:75

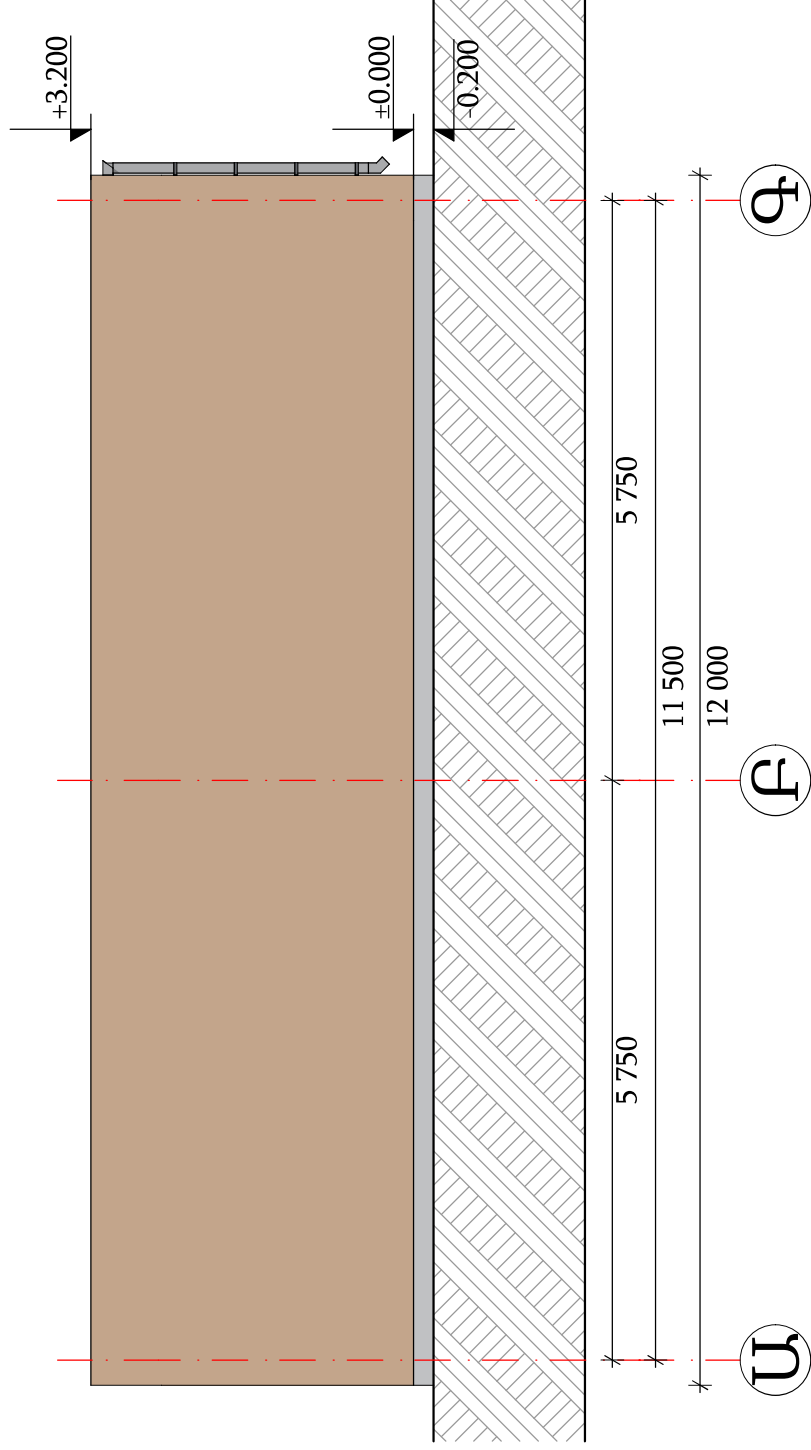

Ճակատ Գ-Ա առանցքներով, Մ1:75

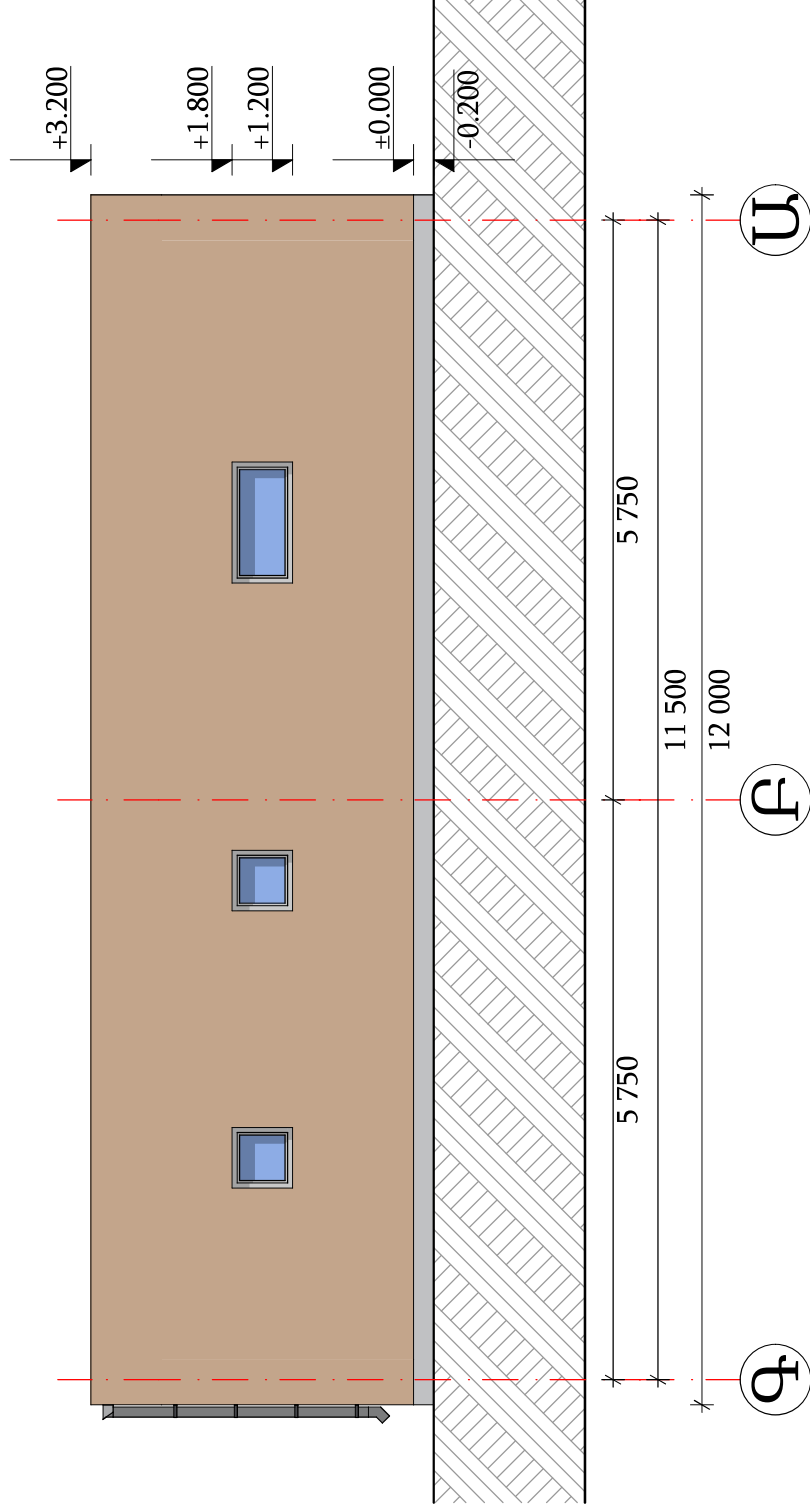

# Ճակատ 1-5 արանքներով, Մ1:100

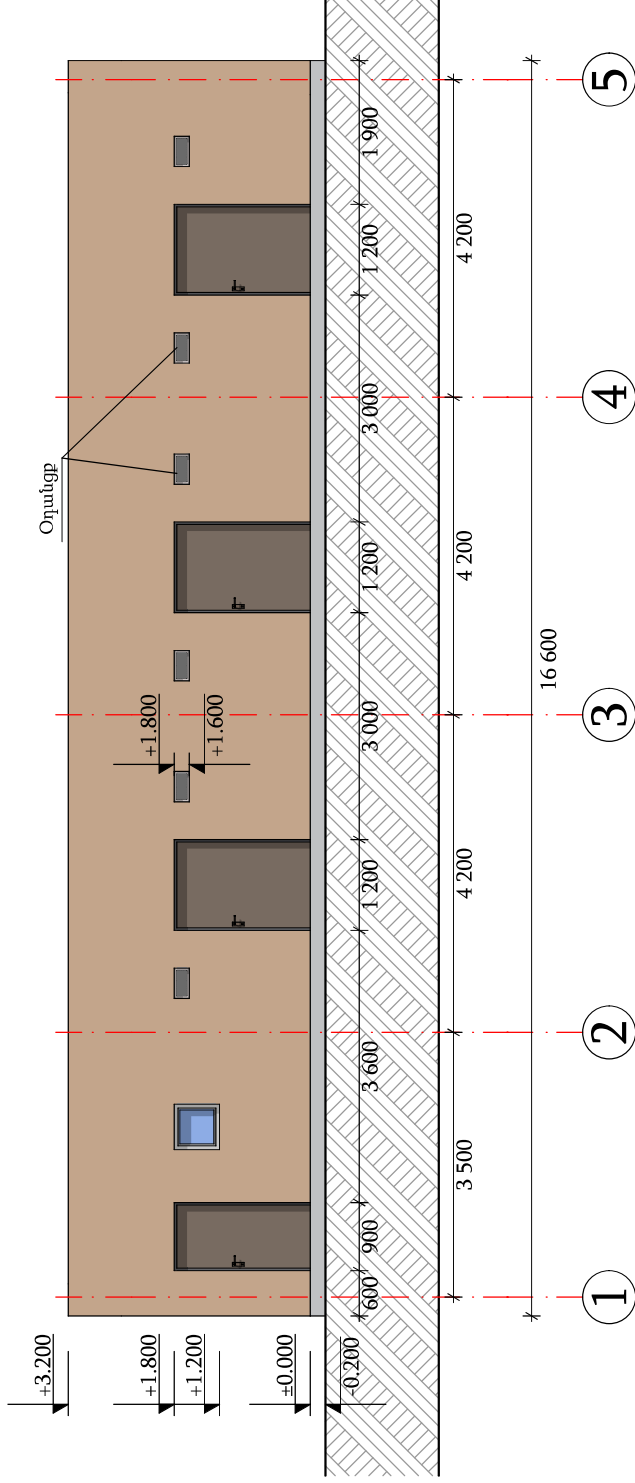

# Ճակատ 5-1 առանցքներով, Մ1:100

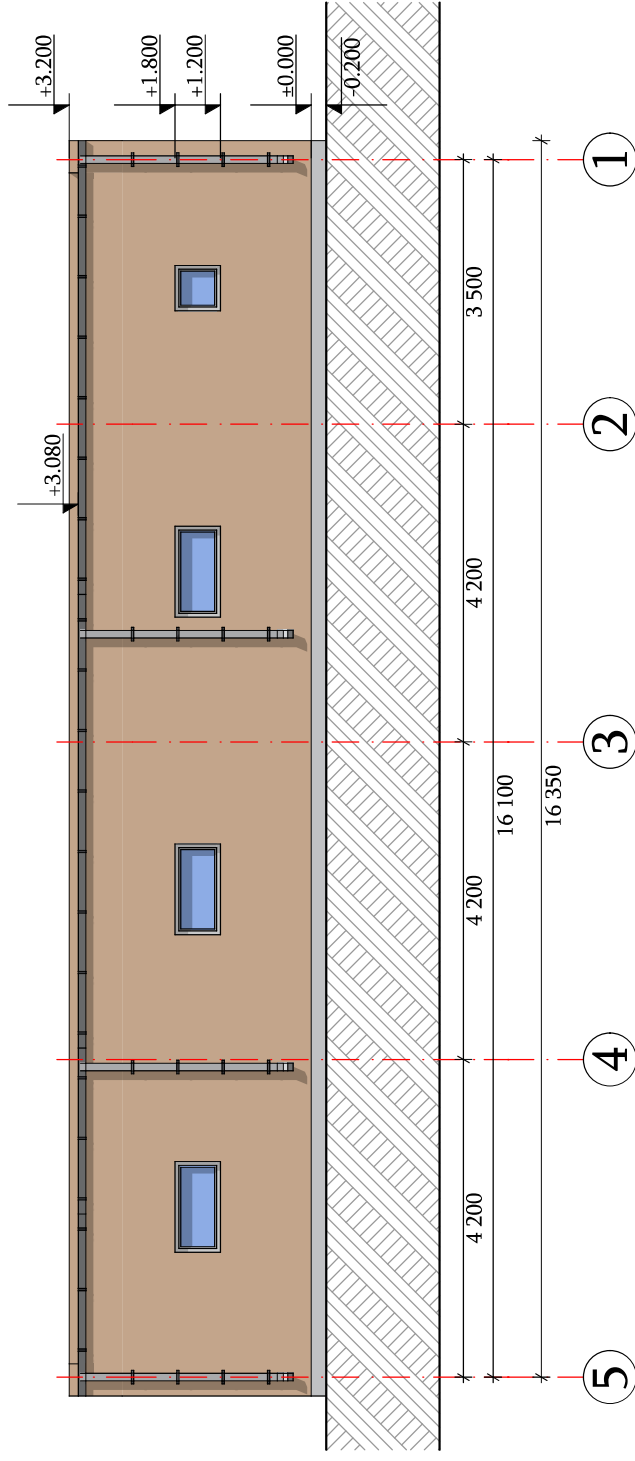

# Կտրվածք 1-1, Մ1:75

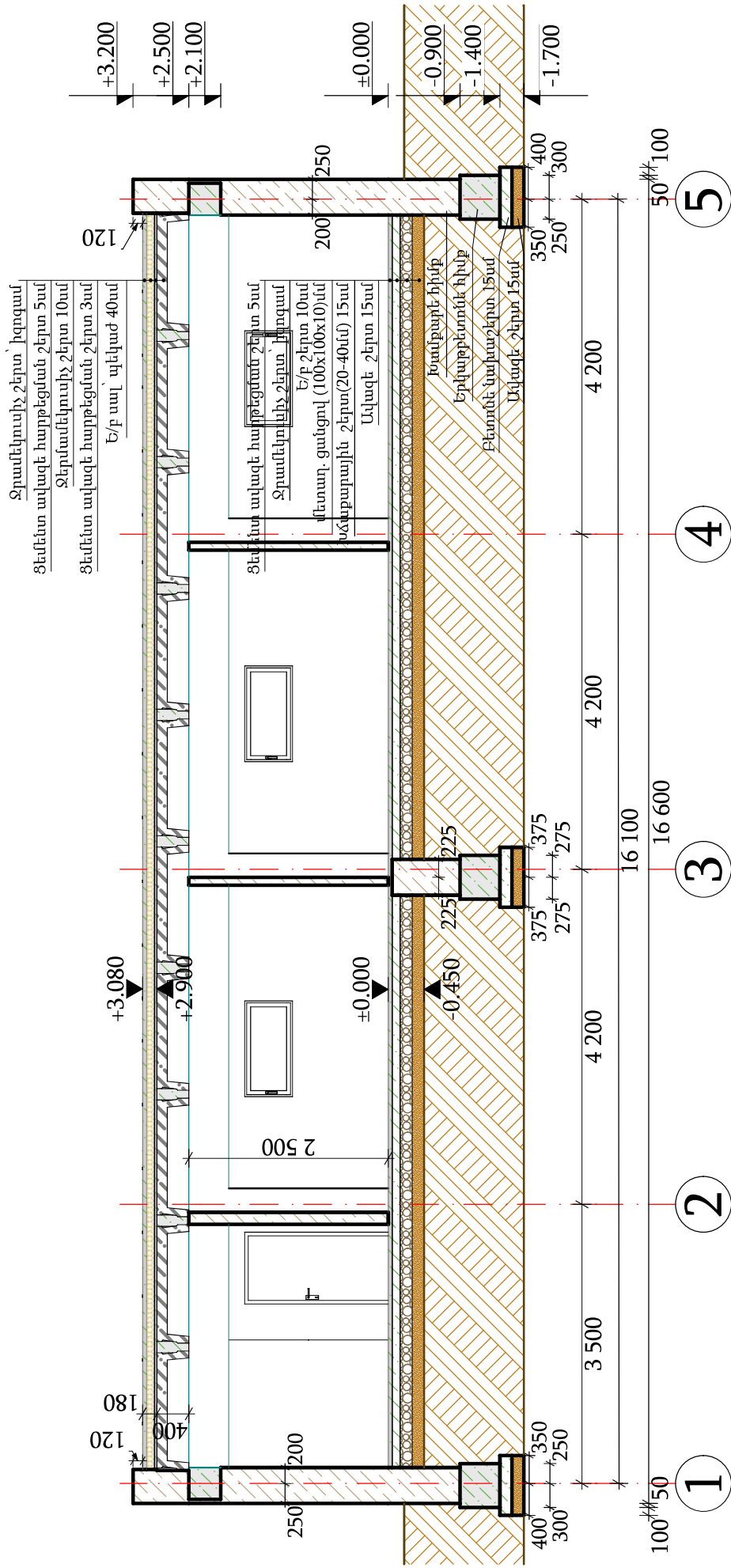

# Կտրվածք 2-2, Մ1:75

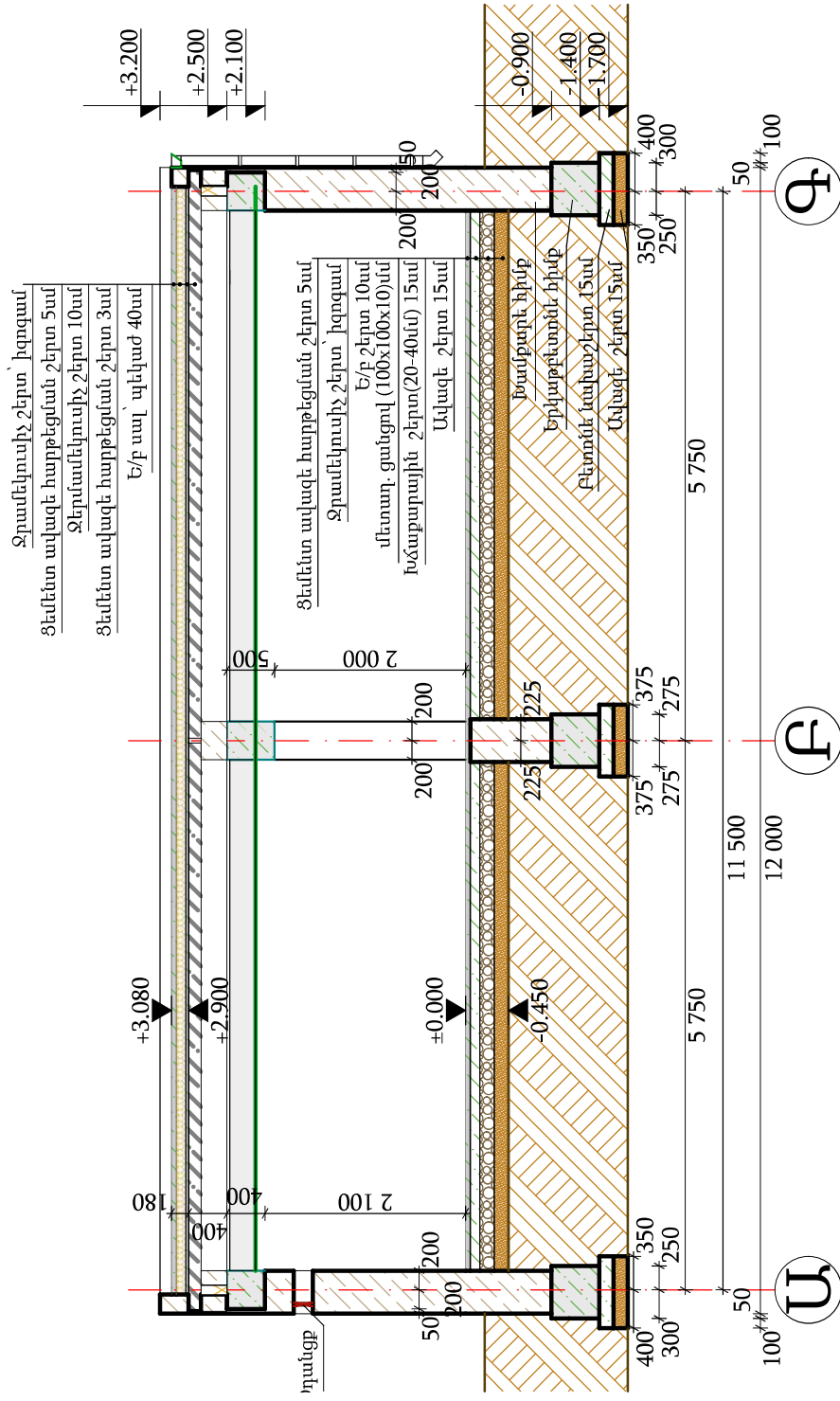

# Հարթ տանիքի հատակագիծ, Մ1:100

